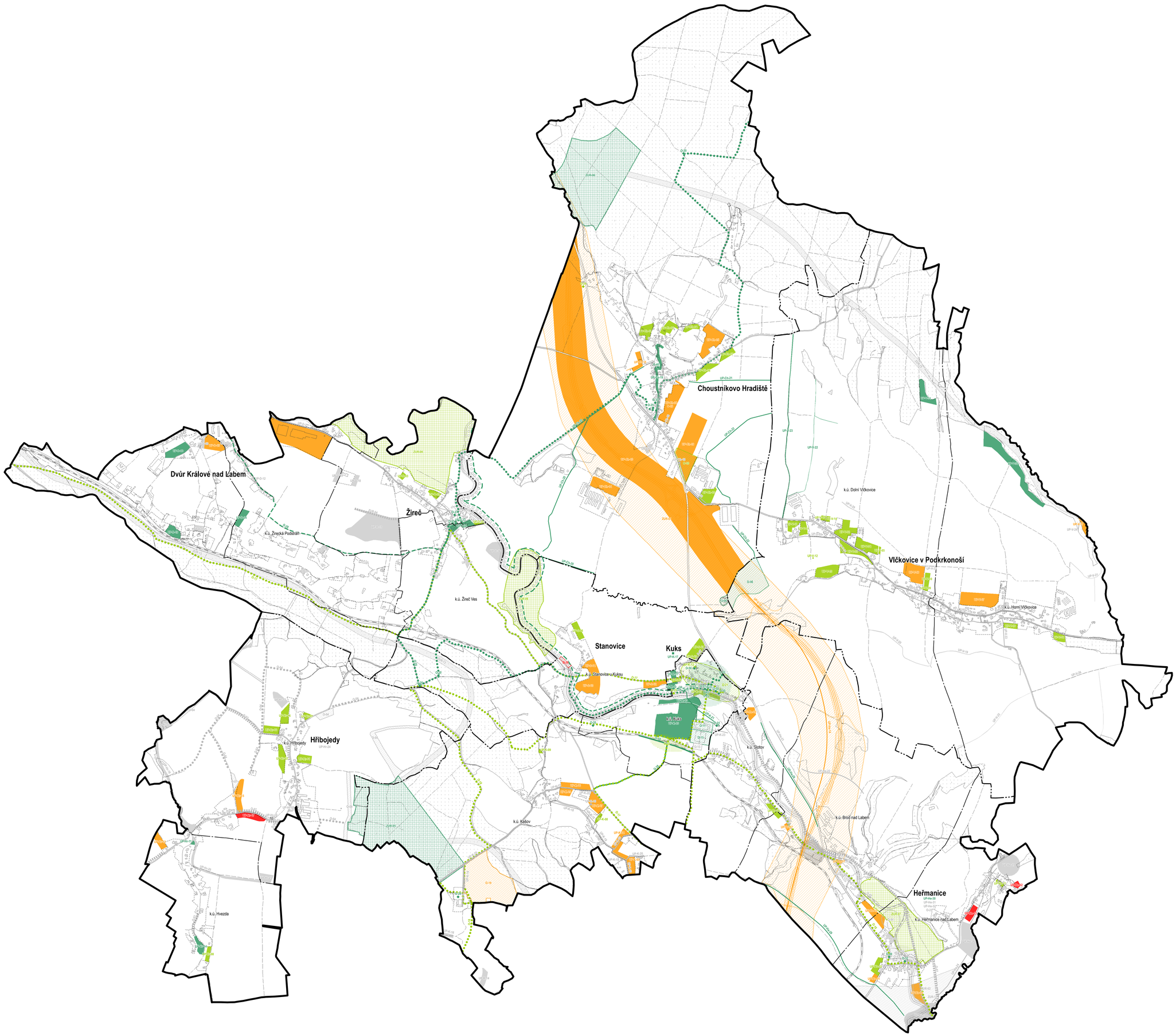

POLOHOPIS

- hranice řešeného území
- hranice obce
- hranice katastrálního území
- **Kuks** název části obce
- k.ú. Kuks název katastrálního území
- silnice I. třídy
- silnice II. třídy
- silnice III. třídy
- silnice neevidovaná, ulice
- cesta
- dráha celostátní - osa dráhy
- dráha regionální - osa dráhy
- budova
- pozemky určené k plnění funkcí lesa

EXPERTNÍ HODNOCENÍ

- N neutrální záměr (realizace doporučena)
- výrazně pozitivní záměr (realizace žádoucí)
- pozitivní záměr, s dílčími nároky na eliminaci negativních vlivů (realizace doporučena)
- negativní záměr, se zvýšenými nároky na eliminaci negativních vlivů (realizace jen podmínečně)
- výrazně negativní záměr (realizace nedoporučena)

0 100 500 1 000 m

KRÁLOVÉHRADECKÝ KRAJ

Analýza koncepcí a nástrojů územního plánování na území Památkové rezervace Kuks s přilehlým komplexem bývalého hospitalu a souborem plastik v Betlémě, jeho ochranného pásma a nejbližšího okolí

ETAPA

ČISTOPIS

NÁZEV A ČÍSLO VÝKRESU

VÝKRES VYHODNOCENÍ ZÁMĚRŮ - EXPERTNÍ HODNOCENÍ Z POHLEDU URÚ **09a**

ZADAVATEL

Královehradecký kraj, Pivovarské náměstí 1245, 500 03 Hradec Králové

ZPRACOVATEL

Haskoning/DHV Czech Republic, spol. s r.o., Sokolovská 100/94, 186 00 Praha 8

ZODPOVĚDNÝ PROJEKTANT / VEDOUCÍ PROJEKTU

Ing. arch. Veronika Šindlerová, autorizovaný architekt ČKA

AUTORSKÝ KOLEKTIV

Ing. arch. Veronika Šindlerová, Ing. arch. Alena Švandelíková, RNDr. Milan Svoboda, Jakub Vik, Mgr. Magdalena Václavová, DiS.

DATUM	MĚŘÍTKO
červenec 2013	1 : 10 000